

県民のまもり

KANAGAWA PREFECTURAL POLICE



発行 令和6年12月
神奈川県警察本部
総務部広報県民課
電話 045-211-1212

第319号



<https://www.police.pref.kanagawa.jp/>

令和7年3月24日からの

マイナンバーカードと運転免許証の一体化手続きについて

マイナ免許証って何が変わるの？

- ① マイナカードに免許情報を入れ、免許証として使えます
 - これから免許を取る人
 - 既に運転免許証を持っている人免許情報を、マイナカードに記録できるようになります。
- ② 申請者の希望で、3つの持ち方から選べます

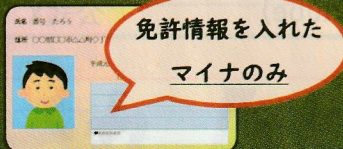

マイナ免許証のみにするといいことって？

住所等の変更のワンストップ化

「マイナ免許証のみ」を持つ場合には、マイナカードの署名用電子証明書やマイナポータルを利用して記載事項を正しく届けて出れば、従来は別途必要だった、**運転免許証の本籍、住所、氏名及び生年月日を変更する時に届出が不要**となります。

マイナ免許証はこんなこともできます

運転経歴情報の記録

「マイナ免許証」を保有する、無事故・無違反の「優良運転者」と、軽微な違反のみの「一般運転者」が免許の更新を行う場合、パソコンやスマートフォンなどオンライン上で更新時講習を受講することができます。



マイナ免許証の保有には、

有効期間内のマイナンバーカードが必要です。

もっと



自動車等を運転するときは、

運転免許証またはマイナ免許証の

いずれかを携帯することが必要です！

「県民のまもり」は、神奈川県警察ホームページでもご覧になれます。

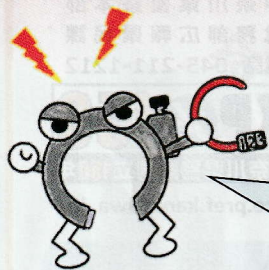

わずかな時間でも、鍵は絶対にかけよう！
抜き忘れにも注意してねっ

ワイヤー錠などで「ダブルロック」
すると、盗まれにくいぞ！



自転車盗が多発しています！

カギかけてよー
悪い人につれて
いかれちゃうよー



自宅に置いた自転車も被害にあっています。
必ず施錠しましょう！

もっと詳しい情報や、他の防犯情報はこちらから



自転車盗被害防止
動画 (youtube)



犯罪抑止対策室
公式X

特殊詐欺対策は

相手の肩書も疑って！

ちよつと待った!!



初めて会う人は「知らない人」！

特殊詐欺の犯人は、警察や金融機関の
職員を装ってあなたをダマしてきます。

だから「知らない人に、現金やキャッシュ
カードを渡してはいけません！」

ちよつと待った!!



電話の内容を疑いましょう！

電話でお金やキャッシュカードの話が
出たら詐欺です！

不審な電話は家族や警察に相談を！

ピンポン♪

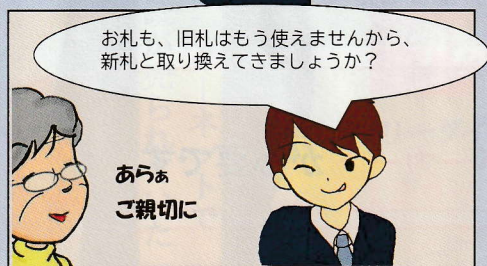
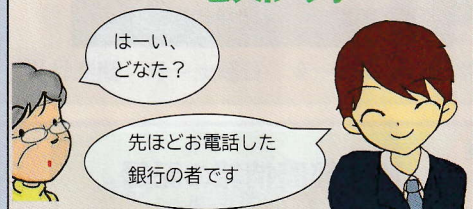

ご存知ですか

シャープ ハ レ バ レ

安全運転相談ダイヤル # 8 0 8 0



身体の障がいや、一定の症状を呈する病気等による
症状のため、自動車の安全な運転に支障のある方

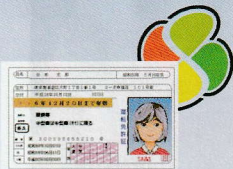

加齢による身体機能低下等のため、自動車等の
安全な運転に不安のある方

このダイヤルでは、専門知識の豊富な職員が、安全運転の継続に必要な助言・指導のほか、
運転免許証の自主返納制度や各種支援の教示を行っています。お気軽におかけください。

受付時間 月～金曜日 8:30～17:00 (祝日・年末年始の休日を除く)

それ「サポート詐欺」ですよ!!

パソコン画面にこんなのが出ても…慌てないで!

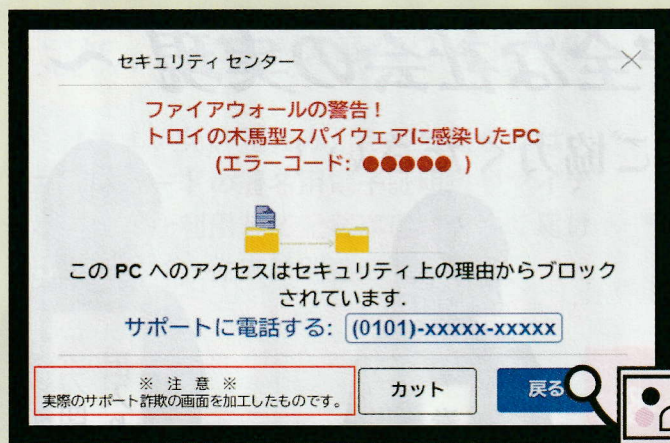

(詐欺の画面の一例です)

サポート詐欺の主な特徴

インターネット閲覧中に

- ①ウイルス感染の警告を表示
- ②大きな警告音を鳴らす
- ③サポートへ連絡させる

などの方法で慌てさせ、騙します。

気をつけてくださいねっ

どうすればいい?

◎ **ESC** を長押しで「閉じるボタン×」を出し、押す

◎ **CTRL** + **ALT** + **DEL** を同時押し

いずれかで
インターネットを
強制終了しましょう!



注意
CAUTION

◎ 表示された電話番号には**絶対**電話しない

◎ プリペイドカードを購入するように言われても**絶対**買わない

令和6年11月25日～12月1日

「犯罪被害者週間」



犯罪被害者等支援シンボルマーク「ギュっとちゃん」

「かながわ犯罪被害者サポートステーション」(通称・サポステ)は、県の犯罪被害者等支援条例に基づいて開設され、県、県警察、民間支援団体が一体となって運営しています。

犯罪の被害に遭われてお困りの方、ご家族の方、ひとりで悩まずに、まずはお電話ください。様々なご相談に応じ、必要な情報や支援を提供します。

詳しくは、こちらから
(県ホームページ)

かながわ犯罪被害者サポートステーション

☎ 045-311-4727

受付時間：月～土曜日 9～17時 (祝休日、年末年始、かながわ県民センターの休館日を除く)



～ 拳銃のない 安全な社会の実現 ～

情報提供にご協力ください！

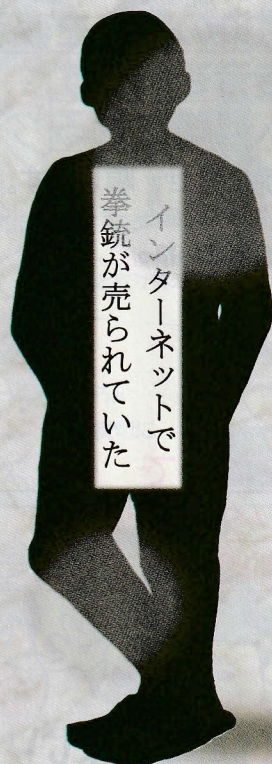

拳銃110番

(フリーダイヤル)

0120-10-3774

ジュウ ミナナシ

にご連絡ください

一定の条件のもと、報奨金を支払います

ねずみが住みにくい環境づくり

冬は特にねずみが侵入しやすい季節です。

ねずみが住みにくい環境を整え、快適な生活を送りましょう。

区役所衛生課では、ねずみが住みにくい環境づくりに関する御相談を受け付けております。具体的な対策内容を記載したリーフレットの配布やねずみかご等の貸し出し（数に限りがあります）も行っています。

※殺鼠剤の配布は現在行っておりません。



ねずみを住みにくくする 3つの対策

対策1 えさ(餌)をなくす

- 食べ物を放置すると、ねずみのえさになります。
戸棚や密封容器に入れて保管しましょう。
- 供物、生ごみ、ペットフード、固形石けん等も、ねずみは狙っています。



出しっぱなしにしない!

対策2 整理整頓

- 巣材として、衣類、ビニール、紙くず、段ボール等を利用します。
放置せず屋内外の整理整頓をしましょう。

この大きさでも
通り抜けられます!

対策3 侵入口をふさぐ

- ドアの隙間、通風口、戸袋、換気扇等 わずかな隙間からも自由に入ることができます。
ねずみの出入りしそうな隙間はふさぎましょう。
- 金網、金たわし、パテ等は、「隙間ふさぎ」の材料として有効です。



500円硬貨
(直径26mm 実物大)



ねずみに関する相談・問い合わせ先（平日 8時30分～12時、13時～17時）

川崎区役所衛生課	044-201-3223	幸区役所衛生課	044-556-6682
中原区役所衛生課	044-744-3280	高津区役所衛生課	044-861-3321
宮前区役所衛生課	044-856-3265	多摩区役所衛生課	044-935-3310
麻生区役所衛生課	044-965-5163		

なお、市では、職員が施設やご家庭に伺って、実際に防除作業や駆除作業を行うことはしていません。ねずみの駆除等の業者依頼が必要な場合には、公益社団法人神奈川県ペストコントロール協会（045-681-8585）を案内しています。

平日9:00～17:00

～ねずみの種類～

種類	生息場所	運動能力	警戒心	糞
ドブネズミ	床下、地下、下水周辺など	高いところや綱渡りは苦手だが、穴掘りと泳ぎが得意。	あまり強くない	太い 約 1～2cm 
クマネズミ	屋内、天井裏、壁内など (寒さに弱い)	電線を伝ったり、垂直に登り下りすることが得意。	非常に強い	細い 約 1cm 

ドブネズミ 22～26cm

クマネズミ 15～20cm

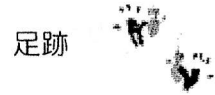
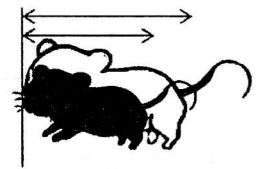

～点検方法とポイント～

ねずみは餌や繁殖しやすい環境を求め、屋内へ侵入します。小さな糞や黒光りする跡を見かけませんか？ねずみが侵入できる場所がないか点検し、対策をしましょう！

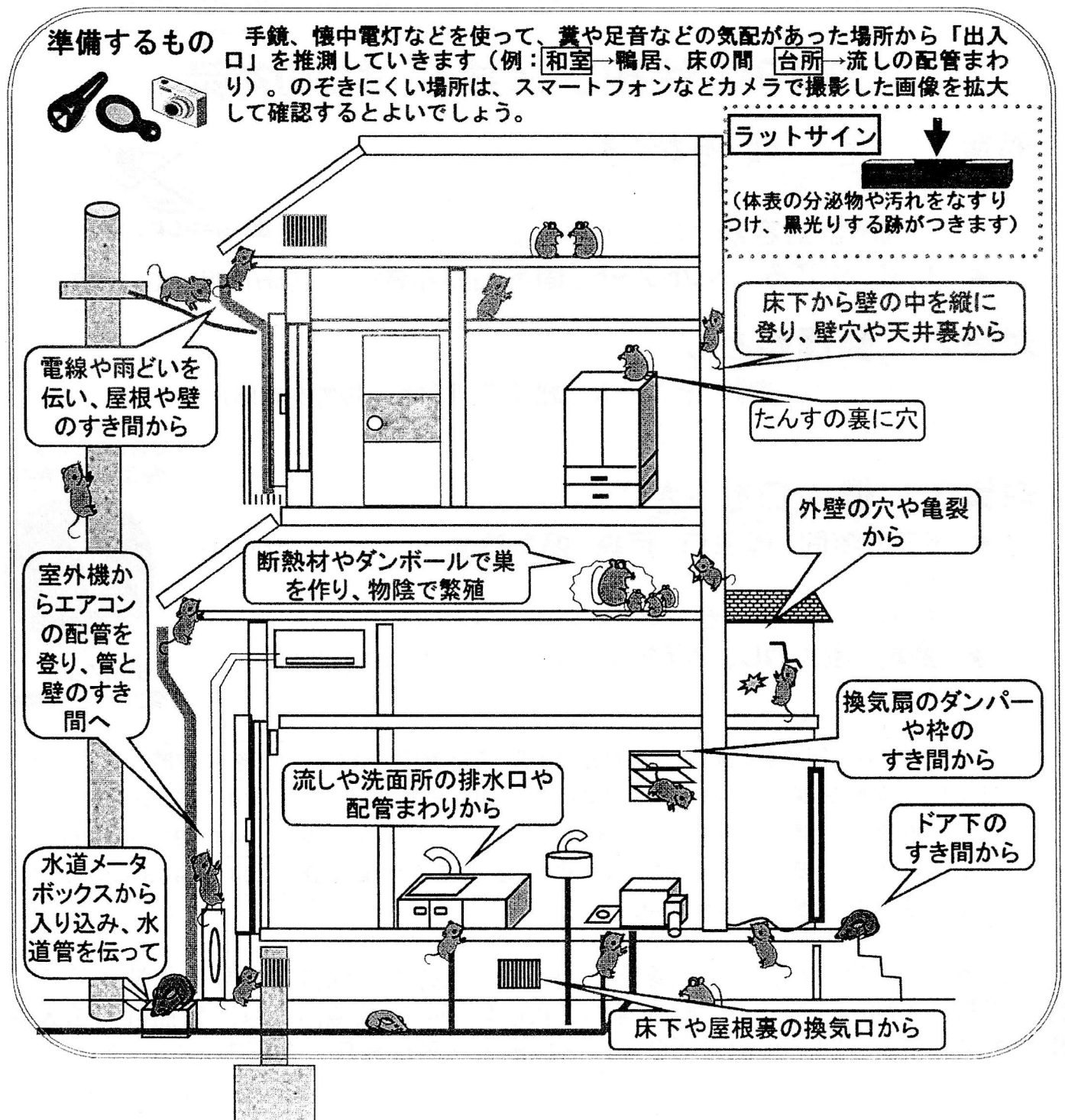

年末年始の資源物と普通ごみの収集日程のお知らせ

★資源物・普通ごみ

…… 毎年、日曜日と1月1日～3日は収集しません。
 ※資源物…「空き缶・ペットボトル、空きびん、使用済み乾電池」「ミックスペーパー」「プラスチック製容器包装」

地域別収集日一覧・・・収集当日の朝8時までに出してください。

区	町名	12月			1月		
		29日	30日	31日	4日	5日	6日
宮前	有馬、梶ヶ谷、西野川、野川台、野川本町、東有馬、馬絹、南野川	×	普通ごみ 空き缶 ペットボトル	普通ごみ 空き缶 ペットボトル	プラ容器	×	普通ごみ 空き缶 ペットボトル
前	小台、鷺沼、神木、土橋、宮崎、宮前平	×	普通ごみ 空き缶 ペットボトル	資源物・普通ごみの収集はありません。	普通ごみ 空き缶 ペットボトル	×	普通ごみ 空き缶 ペットボトル
区	犬蔵、けやき平、五所塚、潮見台、神木本町、白幡台、菅生、菅生ヶ丘、平、南平台、初山、水沢	×	空き缶 ペットボトル 乾電池	プラ容器	普通ごみ 空き缶 ペットボトル	×	空き缶 ペットボトル 乾電池

★小物金属・粗大ごみ

…… 年末は12月27日(金)まで、年始は1月6日(月)から通常どおり収集します。
 ※お住まいの地域(町名)ごとに曜日を設定して、収集していただきますので、ご注意ください。

※粗大ごみは「粗大ごみ受付センター」への申し込みが必要です。

◎粗大ごみ受付センター

一般加入電話などから
 携帯電話・IP電話などから
 電話・インターネットで申し込みができない方

TEL 0570-044-530
 TEL 044-930-5300
 FAX 044-930-5310

※粗大ごみ処理手数料がかかります。
 受付時間：午前8時から午後4時45分まで
 (日曜日・12月31日～1月3日を除く)



お問い合わせ先：宮前生活環境事業所 ☎ 044-866-9131 FAX 044-857-7045
 川崎市宮前区宮崎172 受付時間：午前8時から午後4時45分まで (日曜日・1月1日～3日を除く)

むし
無視された！

いじめ？

でんわ

つらいときは電話してみてください

じんけん
「人権オンブズパーソン」に！



がっこう うち たの す
学校やお家で楽しく過ごせていますか？
つらいとき、^{かな}悲しいとき、^{きがる}気軽に^{でんわ}電話
してください。^{ひみつ}秘密は^{まも}守ります。

こ さいごうしゃ こいびと ぼうりょく
子どものこと、配偶者・恋人からの暴力
などで^{こま}困っていることはありませんか？
^{かいけつ}解決に向け、^む一緒に^{いっしょ}考え^{かんが}ましょう。

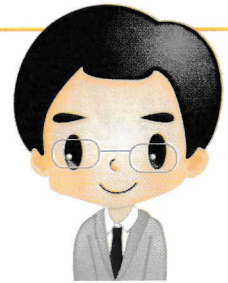

- ^こ子どもあんしんダイヤル 0120 - 813 - 887 (子ども専用・無料)
- ^{おとな}大人の方からの^こ子どもの^{そうだん}相談 044 - 200 - 1460
- ^{こいびと}恋人などからの^{ぼうりょく}暴力(DV)や^{とう}セクハラ等の^{そうだん}相談 044 - 200 - 1461

^{そうだん}【相談日・時間】 ^{じかん}祝日・^{しゅくじつ}年末年始を除きます。^{のぞ}相談は^{そうだん}無料
^{げつ}月・^{すい}水・^{きん}金 13:00~19:00 ^ど土 9:00~15:00

かわさきしじんけん

川崎市人権オンブズパーソン



わたし ^こ ^{けんり} ^{だんじょびょうどう} ^{じんけん} ^{まも} ^{べんごし}
(私たちは、子どもの権利と男女平等の人権を守るサポーター(弁護士)です。)

かわさきしじんけん 「川崎市人権オンブズパーソン」とは、

いじめなどの子どもの権利の侵害と、DVなど男女平等にかかわる人権の侵害に対して、市民の皆さまからの相談や救済の申立てを受ける機関です。

人権オンブズパーソンは弁護士の方で、相談者の気持ちに寄り添いながら、関係機関等との連携や調整により問題解決を目指します。安心してご相談ください。

■相談の方法は？ 費用は？

○まずは電話でご相談ください。相談費用はかかりません。子どもは、通話料も無料です。

(相談の申込みは、市HPの相談受付フォームからでもできます。)

○電話で相談内容を伺い、必要に応じて、直接会ってお話を伺うこともあります。

■相談できることは？

子どもの相談

いじめ なかまはずれにされた、「うざい」などと言われる、嫌なことをされる…

虐待 親から叩かれたり必要な世話をしてくれない、乱暴な言葉で心が傷ついた、家族から性的な被害を受けている…

学校や施設等の対応 体罰・セクハラを受けた、先生が相談にのってくれない…

●子どもあんしんダイヤル 0120-813-887 (子ども専用・無料)

●大人の方からの子どもの相談 044-200-1460

男女平等の相談

DV (ドメスティックバイオレンス)

配偶者などから怒鳴られたり叩かれる、性的行為を強要される、生活費をいれない…

デートDV 恋人から、叩くなど暴力をふるわれる、スマホをチェックされる、性的行為を強要される…

セクハラ 上司や同僚などから性的な嫌がらせをされたり言われたりする…

●男女平等にかかわる人権侵害の相談 044-200-1461

■相談をしたことを、他の人に知られませんか？

○相談したことが、他の人にわかってしまうことはありません。秘密は守ります。

○親や先生に話せないこと、話してもらえないことなど安心して相談してください。

○相談は名前を言わなくてもできます。自分のことでなく、友だちのことで相談できます。

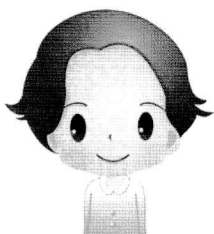

ひとりで悩まないで、電話してください。



【発行】川崎市市民オンブズマン事務局人権オンブズパーソン担当
電話 044-200-1462 Fax 044-245-8281

令和6年12月号

発行 宮前警察署

宮前警察署公式
SNS「X」

鷺沼駅前交番だより



年末年始特別警戒の実施について

令和6年12月15日(日)から来年の1月3日(金)までの20日間

「年末年始を安全に」

をスローガンに、各種犯罪の防止に向けた特別警戒を実施します！

これらの犯罪を
中心に特別警戒
を実施します！



- 1 特殊サギ・SNS型投資・ロマンス詐欺被害防止活動の強化
- 2 子供と女性に対する犯罪被害防止活動の強化
- 3 住宅・店舗等に対する侵入犯罪被害防止活動の強化

★「自分は大丈夫」と油断せず、身近な方々と声を掛け合うなどして、防犯意識を高めて、年末年始を安全に過ごしましょう！



不審者の訪問にご注意！

最近宮前区内で、業者を名乗る者が自宅に来た、自宅近くをうろついている者がいるなど、不審者に関する相談や通報が増えています。

- 在宅時であっても玄関や窓に必ず鍵をかけましょう「戸締りの徹底」
- すぐに対応せず、ドアスコープやインターフォンのカメラで確認しましょう「身分や用件の確認」
- ドアを開けるときは「ドアチェーン」を付けたまま対応しましょう、このとき安易に家族構成や収入などの個人情報や伝えないようにしましょう



★不審者を発見したら、近くの交番・警察署まで通報をお願いします！



事件事故発生状況

(令和6年1月1日～11月30日現在)

管内犯罪事件	
自転車盗	94件
オートバイ盗	34件
侵入盗	20件

管内人身交通事故	
発生	344件
死者	4人
負傷者	373人

飲酒運転根絶強化期間

★期間

12月1日(日)～
12月31日(火)まで

★スローガン

「飲酒運転は絶対に
しない・させない・許さない
そして見逃さない」

飲酒運転の危険性、
悪質性及び責任の重大性
を認識しましょう！

宮前区内の 特殊サギ発生状況

発生件数

51件

注意

被害金額

約9500万円

CAUTION

令和6年1月1日～11月30日現在



参加無料

大人のための

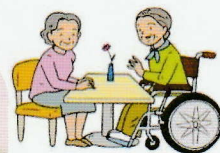

チャレンジボランティア



☆全3日間のカリキュラムとなります。

	内容	日時・場所
1日目	オリエンテーション	1 日時: 令和7年1月17日(金) 午後2時～午後3時30分 2 会場: 福祉パルみやまえ 研修室 3 内容: ①ボランティアとは ②各プログラムの説明 ほか 4 講師: 小倉敬子氏(本会ボランティア活動振興センター運営委員会アドバイザー)
2日目	ボランティア体験	1 傾聴ボランティア※2日間の体験となります ①定例会の見学 日時: 令和7年1月31日(金) 午前10時～12時 会場: 福祉パルみやまえ 研修室 ②現場同行 日時: 令和7年2月中※定例会見学後、調整します 会場: 区内福祉施設
		2 カフェボランティア※①、②どちらか。または2つ申込可 ①Cafeふらっと 日時: 令和7年2月8日(土) 12時～午後3時 会場: 平老人いこいの家 大広間 ②21会(男性まごころの会) 日時: 令和7年2月21日(金) 午前10時～12時 場所: 向丘出張所 区民活動支援コーナーB
		3 障がい者施設におけるボランティア 日時: 令和7年1月28日(火) 午前10時～12時 会場: セルプ宮前こぼと
3日目	活動報告	1 日時: 令和7年3月5日(水) 午後2時～午後3時30分 2 会場: 福祉パルみやまえ 研修室 3 内容: ①ボランティア体験報告 ②今後の活動に向けて ほか 4 講師: 小倉敬子氏(本会ボランティア活動振興センター運営委員会アドバイザー)

- ◆対象◆ ボランティアに関心がある、またはこれから始めてみようと考えている方
- ◆定員◆ 各プログラム5名(先着順)
- ◆申込方法◆ 裏面の申込書に必要事項を記入の上、FAXまたはお電話にて申込み
- ◆申込期間◆ 令和6年12月2日(月)～12月27日(金)
- ◆問合せ・申込み先◆



川崎市宮前区社会福祉協議会 ボランティア活動振興センター

TEL: 044-856-5500 FAX: 044-852-4955

ホームページ:

宮前 福祉

検索

申込み締切 : 令和6年12月27日(金)

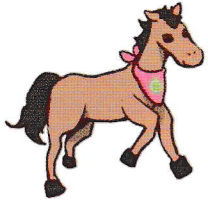

FAX 044-852-4955

宮前区社会福祉協議会 地域課 行き



大人のためのチャレンジボランティア 申込書

ふりがな		性別	年齢
お名前		<input type="checkbox"/> 男 ・ <input type="checkbox"/> 女 ・ <input type="checkbox"/> その他	
住所	〒 - 川崎市		
連絡先	TEL() - /FAX() - Mail		

希望する内容に○をお付けください。(複数選択可)
※各会場の詳しい所在地についてはお問合せください。

希望に ○	内容・実施団体	日時	場所	備考
傾聴ボランティア※①と②、2日間の体験となります				
	①定例会の見学	令和7年1月31日(金) 午前10時～12時	福祉パルみやまえ研修室	2日間の 体験
	②現場同行	令和7年2月中 ※定例会見学後、調整	区内福祉施設	
カフェボランティア				
	Cafeふらっと	令和7年2月8日(土) 12時～午後3時	平老人いこいの家大広間	
	21会(男性まごころの会)	令和7年2月21日(金) 午前10時～12時	向丘出張所 区民活動支援コーナーB	
障がい者施設におけるボランティア				
	セルプ宮前こぼと	令和7年1月28日(火) 午前10時～12時	セルプ宮前こぼと	

☆申込書に記載いただいた個人情報は、今回の研修に関し連絡・調整を行う目的以外には使用いたしません。



地域の寺子屋も！ 一緒に作りませんか？



地域の寺子屋って？



地域の方々に寺子屋先生になってもらい、
子どもたちの学習や体験を支援している取組です。
寺子屋先生に特別な資格は必要ありません。
皆様のご協力をお待ちしています！



くわしくはこちらから！



川崎市 寺子屋

